Zmienia życie. Otwiera umysły.

Erasmus+

Szkoła Podstawowa im. Jana Pawła II w Kluczach realizuje projekt:

"Innowacje pedagogiczne kluczem do nowoczesnej edukacji”

w ramach Europejskiego Programu Erasmus +

Mobilność kadry edukacji szkolnej - akcja KA1

Czas realizacji projektu: 1.08.2017 - 31.12.2018

INNOWACJA PEDAGOGICZNA Z JĘZYKA ANGIELSKIEGO

Jednym z efektów realizacji projektu Erasmus+ było przygotowanie innowacyjnego programu nauczania języka angielskiego dla klas VI-VIII „Discover English Speaking World”, który realizuje 55 uczniów.

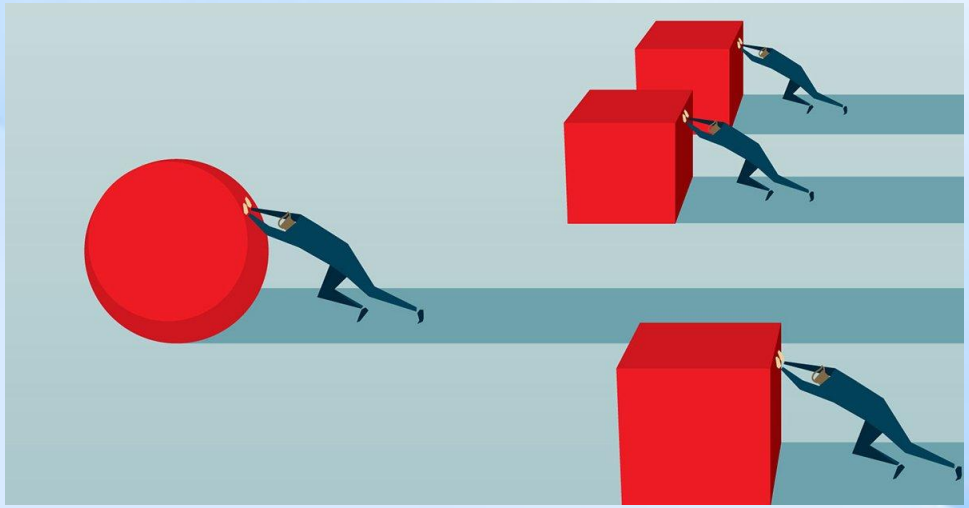

Innowacja przewiduje dodatkowe formy nauki języka angielskiego

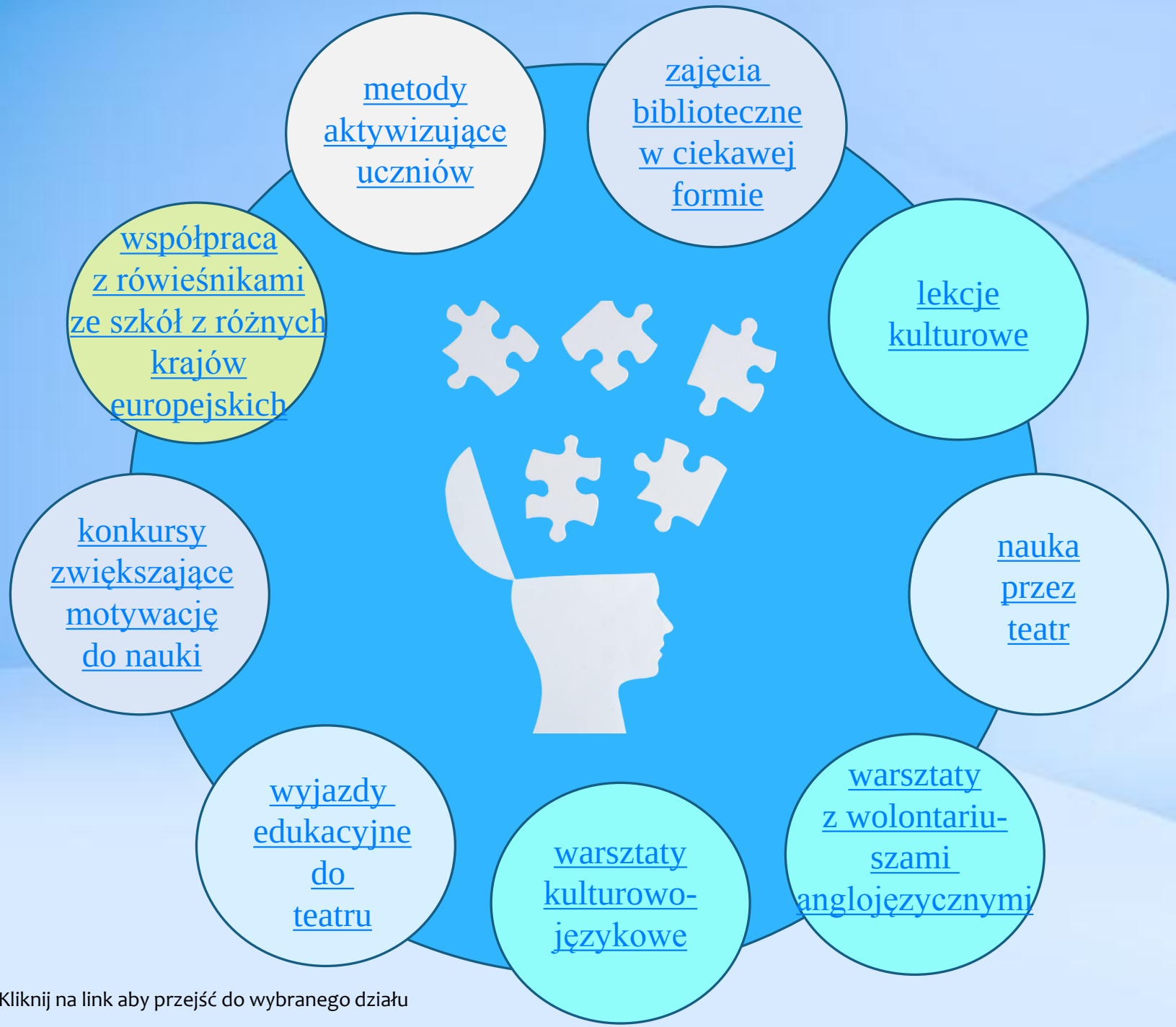

Kliknij na link aby przejść do wybranego działu

METODY AKTYWIZUJĄCE UCZNIÓW

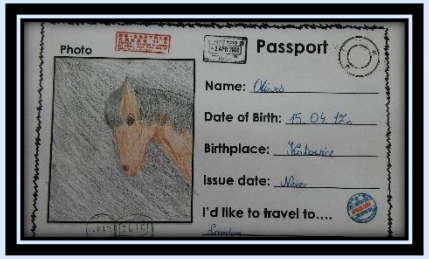

W trakcie zajęć wykorzystuje się techniki aktywizujące uczniów takie jak:

- praca projektowa
- nagrywanie dialogów
- prezentacje
- gry i zabawy
- nauka piosenek
- wykorzystanie nowoczesnych technologii

METODY AKTYWIZUJĄCE UCZNIÓW

Kliknij, aby odtworzyć film.

Kliknij, aby odtworzyć film.

ZAJĘCIA BIBLIOTECZNE W CIEKAWEJ FORMIE

Lekcje biblioteczne miały formę warsztatów, na których uczniowie zapraszani byli do podejmowania prób inscenizacji literatury angielskiej z wykorzystaniem np. pacynek. W ten sposób uczniowie promowali i zachęcali swoich rówieśników do sięgnięcia po książki. Biblioteczka anglojęzyczna była również promowana poprzez uczniowskie recenzje przeczytanych książek.

ZAJĘCIA BIBLIOTECZNE W CIEKAWEJ FORMIE

"Dangerous Weather" -a book review by Milena Juniak

This book tells about the dangerous weather:
tornadoes, hurricanes and other forces of nature.
It is illustrated with incredible pictures of tornadoes,
the damages and the different areas of the Earth.
Some of them are really scary.
While reading you can learn a lot about a climate,
for example:in June it is summer in the north but
winter in the south of the Earth.
You can also read about rain and flood.
A strong wind can pick up some frogs
and drop them in another place!
Another force of nature is ice and snow.
I read that dogs help people in avalanches,
they can find people in the snow.
The most scary are strong winds, they can cause terrible damage.
Tornadoes can suck heavy things up into the air – even cars!
The times of mammoths and dinosaurs are also described in the book.
Then the comic "The Weather Machine"
which describes adventures of Joel and Katie.
Remember some rules when there is a storm near you:
1.DO NOT stand under a tree.
2.DO NOT stay in water.
3.DO NOT walk through a field or up hill.
I recommend this book.
If you would like to know more about the world around us
read "Dangerous Weather" book.
You can borrow it from our English library.

"Chicken Little" - a book review

Książka "Chicken Little"
opowiada o Kurczaku Małym,
który sądził iż niebo spada na ziemię!

Mieszkańcy miasteczka pod wpływem
stresu i złości nie rozważyli słów
Kurczaka, który jak się potem okazało
mówił prawdę!

W jednym z fragmentów Mały Kurczak
wygrywa zawody w baseballu.
Tata jest z niego bardzo dumny.
Nagle Kurczak zauważył kawałek „nieba"
i pośpiesznie przykrył go kocem.
Kurczak Mały miał racje – na ziemię spadło niebo.

Oceniam tę książkę bardzo wysoko,
ponieważ uczy ona konieczności ufności
innym osobom, szczerości i prawdomówności.
Jest napisana w języku angielskim,
ale każdy z was ją zrozumie.

Polecam!!!

Oliwia Główczyńska

LEKCJE KULTUROWE

Ważnym elementem programu innowacyjnego są lekcje kulturowe polegające na poznawaniu zwyczajów świątecznych krajów anglojęzycznych. Uczniowie wspólnie przeżywali Halloween, Christmas, brali udział w wielkanocnym zwyczaju Easter Eggs Hunt.

LEKCJE KULTUROWE

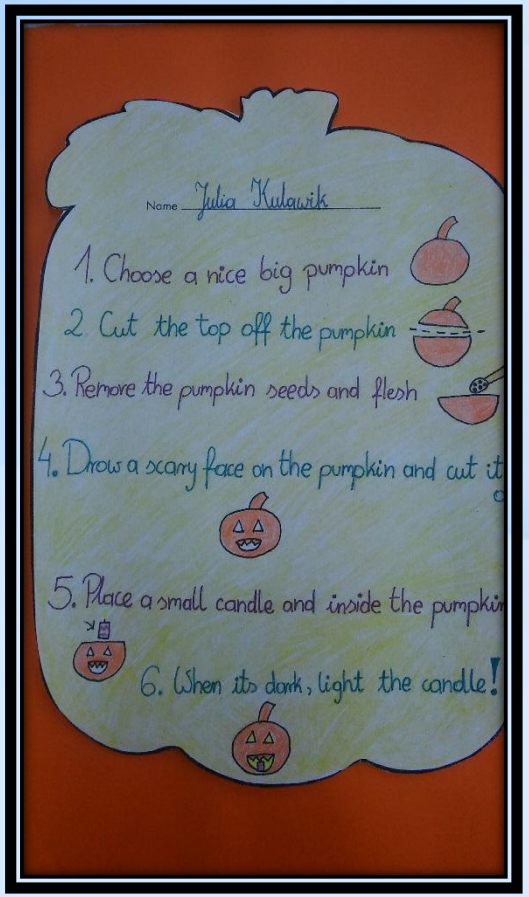

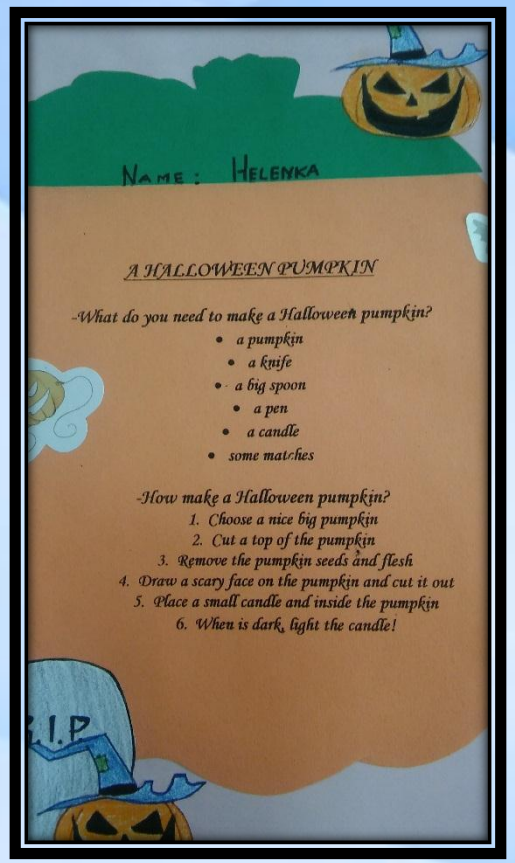

NAUKA PRZEZ TEATR

Nauka poprzez teatr to zajęcia angażujące uczniów językowo, aktorsko i emocjonalnie. Wspólne tworzenie przedstawienia językowego jest dla uczniów niezwykle satysfakcjonujące; łączy ciężką pracę ze wspólną zabawą. Wysiłek uczniów doceniony został przez całą społeczność szkolną oraz lokalną.

NAUKA PRZEZ TEATR

WARSZTATY Z WOLONTARIUSZAMI ANGLOJĘZYCZNYMI

Australia i Indie

Stałym elementem zajęć innowacyjnych były warsztaty z wolontariuszami anglojęzycznymi. Dzięki współpracy z organizacjami wolontariackimi uczniowie poznali kulturę USA, Francji, Włoch, Filipin, Tajlandii i Australii. Lekcje w murach szkoły nabrały wymiaru światowego i wpłynęły na poszerzenie horyzontów uczniów.

WARSZTATY Z WOLONTARIUSZAMI ANGLOJĘZYCZNYMI

Filipiny i Tajlandia

WARSZTATY Z WOLONTARIUSZAMI ANGLOJĘZYCZNYMI

USA, Francja, Włochy

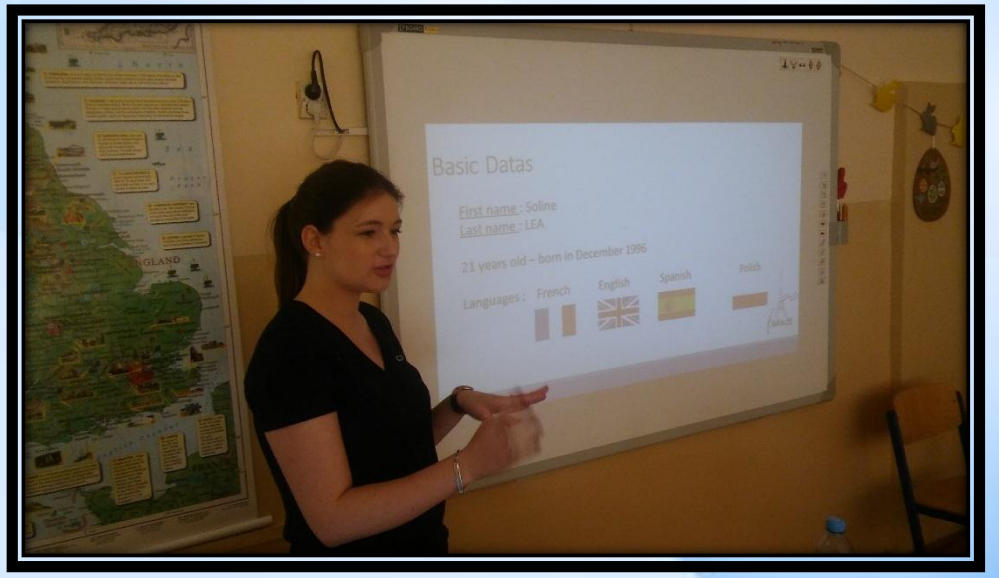

WARSZTATY KULTUROWO-JĘZYKOWE

Program innowacyjny zakłada naukę poza klasą.
Uczniowie brali udział w wyjazdach warsztatowych,
odwiedzili Szkołę Amerykańską w Warszawie,
brali udział w wyjeździe na warsztaty Euroweek.

WARSZTATY KULTUROWO-JĘZYKOWE

Warsztaty w American School of Warsaw

WARSZTATY KULTUROWo-JĘZYKOWE

Learning without borders – The United States of America

WYJAZDY EDUKACYJNE DO TEATRU

Wyjazdy uczniów na spektakle anglojęzyczne do American School of Warsaw oraz Krakowa.
To lekcje nie tylko językowe, ale także kontakt ze sztuką w wykonaniu amatorów i profesjonalnych aktorów.

WYJAZDY EDUKACYJNE DO TEATRU

KONKURSY ZWIĘKSZAJĄCE MOTYWACJĘ DO NAUKI

W trakcie trwania innowacji uczniowie zachęcani byli do brania udziału w konkursach szkolnych. Przygotowanie wymagało od nich zaangażowania, podjęcia zdrowej rywalizacji oraz pogłębiło umiejętność samodzielnego pozyskiwania wiedzy.

KONKURSY ZWIĘKSZAJĄCE MOTYWACJĘ DO NAUKI

KONKURS

Czy wiesz, że Królowa Elżbieta II obchodzi swoje urodziny dwa razy w roku?
Jej oficjalne urodziny przypadają na 21 kwietnia, wraz ze swoimi poddanymi świętuje je w drugą sobotę czerwca.
W tym roku Królowa obchodzi swoje 92 urodziny i jest najdłużej panującym brytyjskim monarchą!

Zapraszamy do wzięcia udziału w konkursie na wykonanie

kartki urodzinowej dla Królowej Wielkiej Brytanii Elżbiety II

Wykonaj w języku angielskim kartkę urodzinową dla Królowej Elżbiety II
Wszystkie kartki zostaną wysłane do Pałacu Buckingham w Londynie,
autorzy najlepszych prac otrzymają upominki

Termin oddania kartek: 6 kwietnia (do nauczyciela j. angielskiego), technika dowolna, format A4 lub A5

Pamiętaj, aby do Królowej zwrócić się: Her Majesty Queen Elizabeth II, a życzenia zakończ zwrotem: Yours sincerely oraz swoim imieniem i nazwiskiem.

Organizator: Aneta Miszczyńska

KONKURSY ZWIĘKSZAJĄCE MOTYWACJĘ DO NAUKI

KONKURS

Zapraszamy do wzięcia udziału w konkursie na wykonanie kartki bożonarodzeniowej
dla Królowej Wielkiej Brytanii Elżbiety II

* Wykonaj w języku angielskim kartkę bożonarodzeniową dla Królowej Elżbiety II oraz Rodziny Królewskiej (technika pracy dowolna, format A4 lub A5).
* Najpiękniejsze kartki zostaną wysłane do Pałacu Buckingham w Londynie, autorzy najlepszych prac otrzymają upominki.
* Termin oddania kartek: do 30 listopada (do nauczyciela j. angielskiego).

Pamiętaj, aby do Królowej zwrócić się: *Your Majesty Queen Elizabeth II*,
a życzenia zakończ zwrotem: *Yours sincerly*
oraz swoim imieniem i nazwiskiem.

Życzę ciekawych pomysłów!
Organizator: Aneta Miszczyńska

WSPÓŁPRACA Z RÓWIEŚNIKAMI Z KRAJÓW EUROPEJSKICH

Jednym z założeń innowacji jest współpraca ze szkołami europejskimi. Uczestnicy zajęć realizowali projekt e-Twinning pt. „Healthy Lifestyle" ze szkołami z Hiszpanii, Portugalii, Chorwacji Rumunii oraz Włoch.
Wymiar europejski zajęć motywował uczniów do pracy, dał poczucie bycia Europejczykiem.

WSPÓŁPRACA Z RÓWIEŚNIKAMI Z KRAJÓW EUROPEJSKICH

Kliknij, aby odtworzyć film.

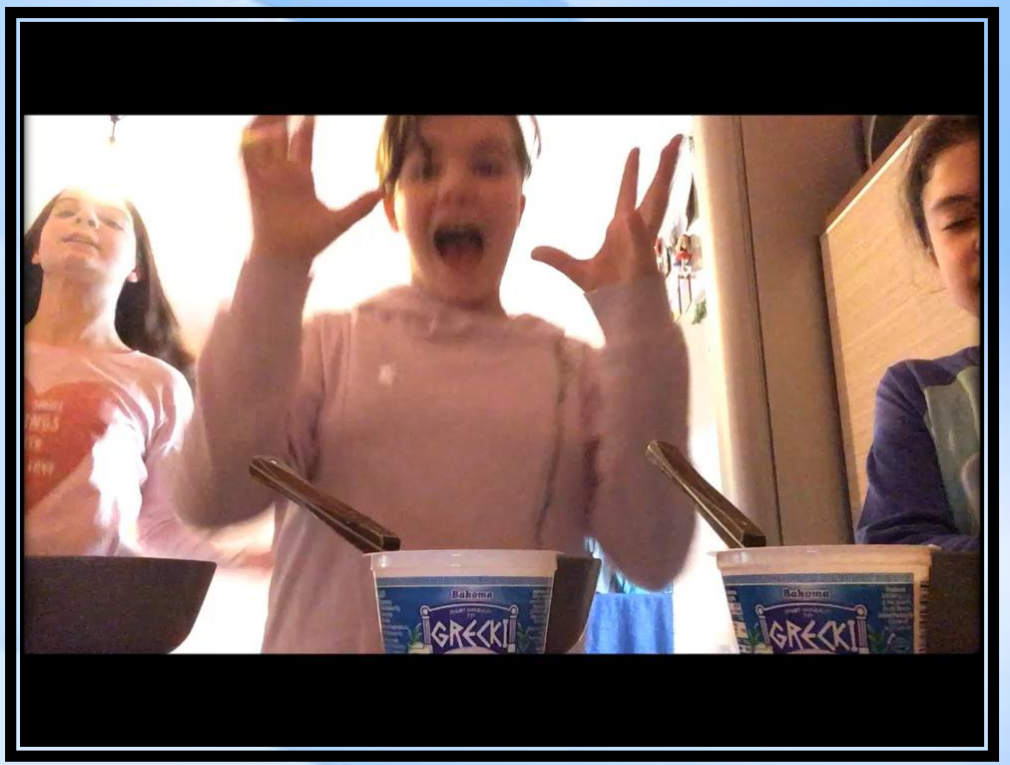

Kliknij, aby odtworzyć film.

WSPÓŁPRACA Z RÓWIEŚNIKAMI Z KRAJÓW EUROPEJSKICH

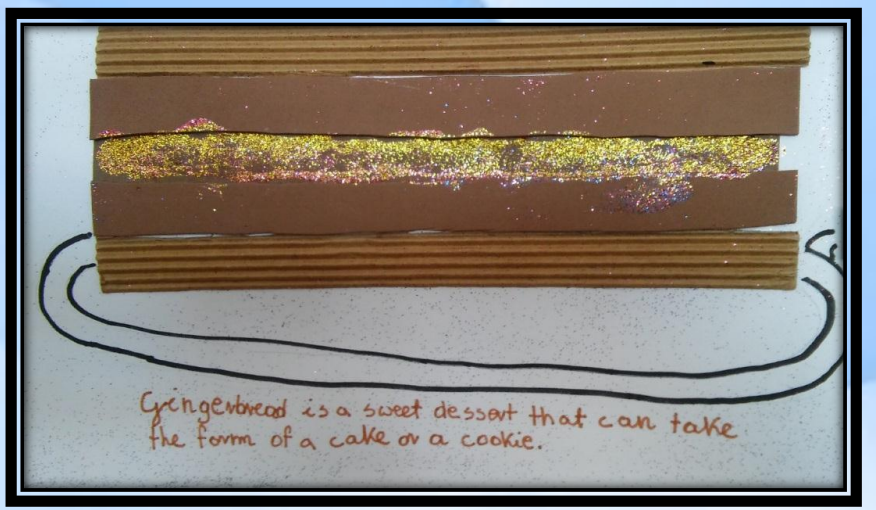

Kliknij ,aby odtworzyć film.

Dzięki realizacji projektu „Innowacje pedagogiczne kluczem do nowoczesnej edukacji” Szkoła Podstawowa im. Jana Pawła II jest przykładem jak skutecznie wprowadzać zmiany oraz zapewniać trwałość działań realizowanych w programie Erasmus +

Dziękujemy za uwagę.